

Einfach und rechtssicher

GDI Lohn & Gehalt Die Inhouse-Lösung für Ihre Lohnbuchhaltung

Seit über 35 Jahren steht GDI Lohn & Gehalt an der Spitze des technischen Fortschritts, dank guter Strukturierung, klarer Logik und einem ungebrochenen Innovationsgeist. Unser Anspruch ist es, Ihnen ein branchenübergreifendes, sicheres und intuitiv bedienbares Programm zur Verfügung zu stellen, das Ihre Anforderungen an eine Software für die Lohn- und Gehaltsabrechnung komplett deckt.

Erstellen Sie schnell, einfach und eigenständig Ihre Entgeltabrechnungen (gem. § 108 GewO). Mit dem integrierten Meldewesen werden alle gesetzlich erforderlichen Meldungen automatisiert an Sozialversicherungsträger, Finanzbehörden und statistische Ämter weitergeleitet.

GDI Lohn & Gehalt wurde so gestaltet, dass mögliche Fehlerquellen mittels Prüf- und Plausibilitäts-Routinen

sofort erkannt und abgestellt werden. Die programminternen Werkzeuge von GDI Lohn & Gehalt bieten Ihnen die Möglichkeit, Korrekturen an bereits erfassten Daten vorzunehmen. Falls Sie doch einmal Hilfe benötigen, können Sie sich auf unser exzellentes Support Team verlassen. Für seinen hochwertigen Service wurde unsere Hotline mit der Note 1,6 belohnt.

Komplexe und zeitintensive Aufgaben werden durch GDI Lohn & Gehalt zu einfachen und schnellen Vorgängen. Natürlich ist eine Integration fast aller gängigen Zeiterfassungssysteme möglich.

Mit GDI Lohn & Gehalt sind Sie immer auf dem neuesten Stand, denn durch unsere Live-Updates werden technische, tarifliche und gesetzliche Neuerungen in Ihrem Programm umgehend implementiert.

Funktionen im Überblick

Die komfortable und zuverlässige Verarbeitung von abrechnungsrelevanten Daten hilft Ihnen Geld, Zeit und Nerven zu sparen.



GKV-zertifiziert

GDI Lohn erfüllt die hohen Qualitäts-, Zuverlässigkeits- und Sicherheitsstandards der gesetzlichen Krankenkasse.



Anwenderfreundliche Bedienung

Einfache Bedienung durch logischen Programmaufbau und geschickte Benutzerführung.



Komfortable Kommunikation mit Finanzamt und Krankenkassen

Automatisierter Datenaustausch durch die Schnittstellen des GDI MeldeCenters.



Automatischer Kassenabgleich

Online-Aktualisierung der Beitragssätze der gesetzlichen Krankenversicherungen.



Ad-hoc Live-Updates bei gesetzlichen Änderungen

Immer im Recht durch Live-Aktualisierungen bei gesetzlichen Änderungen.



Hervorragender Kundensupport

Bei Fragen & Problemen hilft Ihnen unser mit der Note 1,6 bewertete Kundensupport.



Anbindung an Zeiterfassung

Bequeme Datenverarbeitung durch direkten Austausch mit Zeiterfassungssystemen.



Mandantenfähig

Verwalten Sie mehrere Mandanten – auch mit mandantenübergreifenden Funktionen.

Grenzenlose Auswertungsmöglichkeiten

- Lohnjournal
- Lohnkonten
- Beitragsabrechnung
- Buchungsbeleg
- KUG-Liste
- Statistische Auswertungen (Urlaub, Stunden usw.)
- Stammdatenlisten
- Lohnsteuerbescheinigungen und -anmeldungen (per GDI MeldeCenter)
- Zahlungslisten
- Buchungslisten

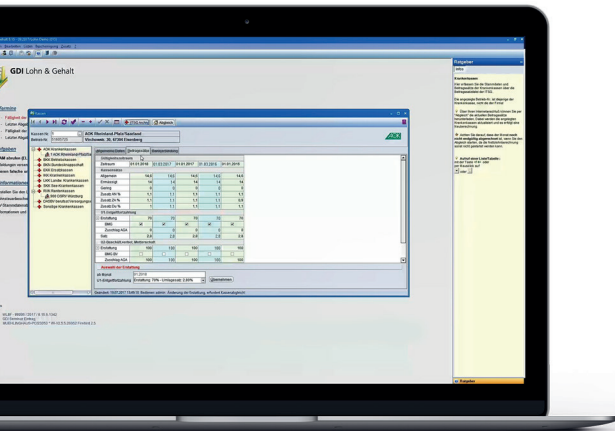
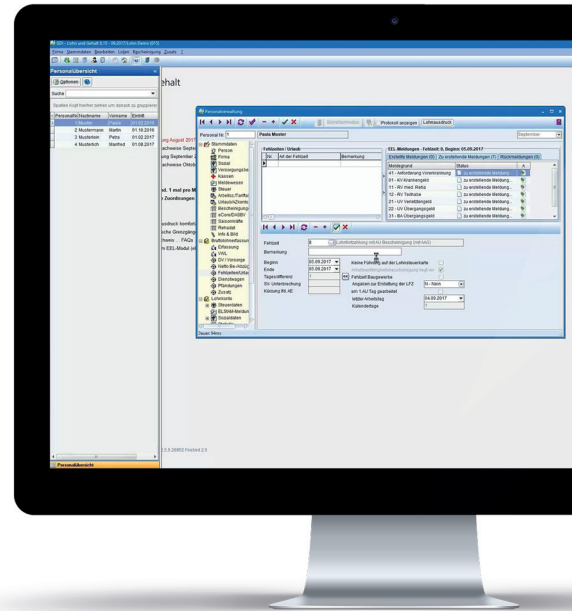

Zusatzmodule

- Mehrplatzfähigkeit (zusätzliche User-Lizenzen)
- Mandantenverwaltung
- DATEV-Export
- Directbanking mit SEPA-Überweisungen
- Zahlstellenverfahren für ZVM-Meldungen
- iw-elan (ehem. REHADAT)
- Pivotauswertungen

Lohnabrechnung

- Festbezüge und Stundenlohnabrechnung
- Minijob und Gleitzone Regelung im Niedriglohnbereich
- Geringverdiener (Auszubildende)
- Einmalzahlungen
- Geldwerte Vorteile
- Vorschussverwaltung
- Urlaubsabrechnung
- Altersteilzeitabrechnung
- Flexirente
- Automatische und manuelle Verwaltung von Arbeitszeitkonten
- Arbeitszeitmodelle mit Vorgabe von Sollstunden pro Monat
- Sonn-, Feiertags- und Nachtzuschläge
- Abrechnung von Kurzarbeit
- Pfändungsmodul
- Kostenstellenverwaltung
- Durchschnittsermittlung

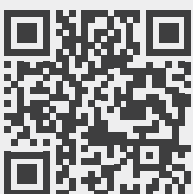
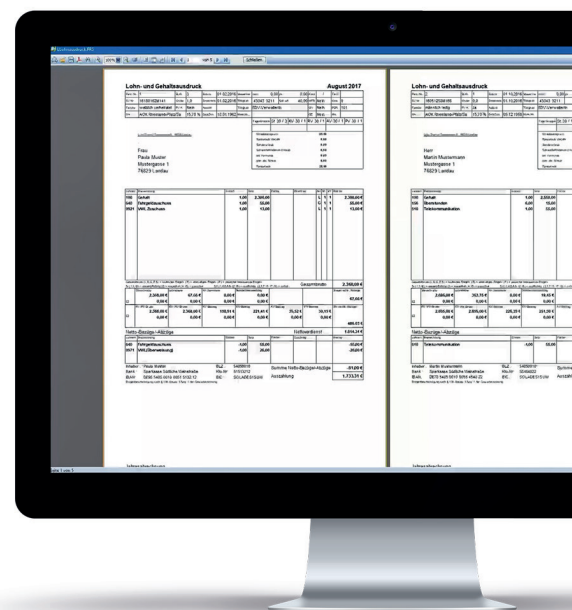

Mehr Informationen finden Sie unter www.gdi.de

GDI – Gesellschaft für Datentechnik und Informationssysteme mbH

Klaus-von-Klitzing-Straße 1
D-76829 Landau in der Pfalz

Telefon: 06341 - 9550 - 0

Telefax: 06341 - 9550 - 10

Email: info@gdi.de